

17



Landesamt für Denkmalpflege und Archäologie Sachsen-Anhalt
LANDESMUSEUM FÜR VORGESCHICHTE

Landesamt für Denkmalpflege und Archäologie Sachsen-Anhalt · Richard-Wagner-Str. 9 · D 06114 Halle

Architekturbüro Dipl.-Ing. Christian Boos

August-Bebel-Str. 43

39435 Bördeau

Dr. Barbara Fritsch
Abteilung Archäologie

Telefon: 039292 / 6998-22
Telefax: 039292 / 6998-50
bfritsch@lda.stk.sachsen-anhalt.de

www.archlsa.de

Vorhaben: 3. Änderung des Flächennutzungsplans der Gemeinde
Hohe Börde – Sonderbaufläche Windenergieanlagen Süd-
Ost“
Bauherr: Gemeinde Hohe Börde
Bauort: Hohe Börde OT Niederndodeleben

19.10.2023

Ihr Zeichen
Mail Arch-Bau-Borne
GmbH 9.10.2023

Sehr geehrte Damen und Herren,

zu oben genanntem Vorhaben erhalten Sie aus Sicht des Landesamtes für Denkmalpflege und Archäologie (LDA) folgende fachliche Stellungnahme zu archäologischen Belangen. Die Stellungnahme der Abt. Bau- und Kunstdenkmalpflege des LDA geht Ihnen ggf. gesondert zu.

Unser Zeichen
43.1
23 - 19628 / Fsch

Aus Sicht der archäologischen Denkmalpflege bestehen aufgrund der topographischen Situation bzw. der naturräumlichen Gegebenheiten sowie analoger Gegebenheiten vergleichbarer Siedlungsregionen begründete Anhaltspunkte, dass bei Bodeneingriffen bei o.g. Bauvorhaben in der tangierten Region bislang unbekannte Bodendenkmale entdeckt werden.

Im unmittelbaren Umfeld des Vorhabens befinden sich zahlreiche bekannte archäologische Bodendenkmale (Siedlungen und Gräberfelder vom Neolithikum bis zur Römischen Kaiserzeit). Auch aufgrund der fruchtbaren Böden ist auch hier mit weiteren ur- oder frühgeschichtlichen Fundstellen zu rechnen.

Zahlreiche Beobachtungen haben innerhalb der letzten Jahre gezeigt, dass aus Luftbildbefunden, Lesefunden etc. nicht alle archäologischen Kulturdenkmale bekannt sind und nicht bekannt sein können. Vielmehr werden diese oftmals erstmals bei invasiven Eingriffen erkannt.

Postanschrift
Landesamt für Denkmalpflege
und Archäologie Sachsen-Anhalt -
Landesmuseum für Vorgeschichte
Richard-Wagner-Str. 9
06114 Halle (Saale)

Landeshauptkasse Sachsen-Anhalt
IBAN: DE21 8100 0000 0081 0015 00
BIC: MARKDEF1810
Bundesbankfiliale Magdeburg
VAT: DE 1937 117 14

Bitte betrachten Sie dieses Schreiben als Information, nicht als verwaltungsrechtlichen Bescheid. Ein Antrag auf denkmalrechtliche Genehmigung ist bei der zuständigen Denkmalschutzbehörde einzureichen.

Mit freundlichen Grüßen

Im Auftrag



Dr. Barbara Fritsch

Anlage(n): Planausschnitt mit Darstellung der bekannten archäologischen Denkmale im Untersuchungsbereich

Verteiler: Landkreis Börde, Untere Denkmalschutzbehörde, Postfach 100153, 39331 Haldensleben, LDA Abt. 2 (email), Akte

Die Denkmalliste von Sachsen-Anhalt ist ein nachrichtliches Verzeichnis aller bekannten Denkmäler. Die Denkmalkartierung ist nicht rechtsverbindlich.

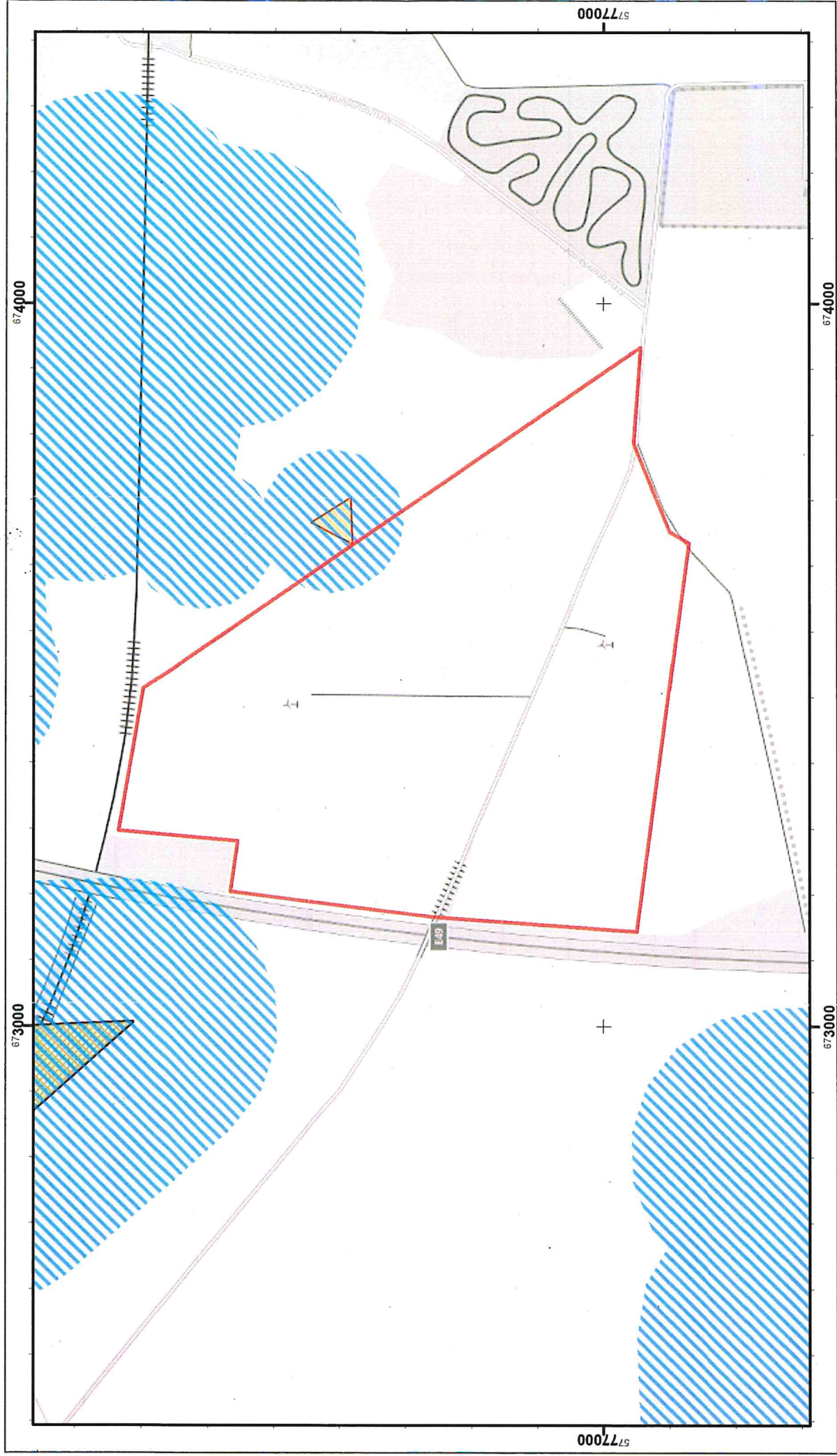

Erstellt für Maßstab 1:7 000 ETRS89 / UTM zone 32N / EPSG: 25832
0 45 90 180 270 360 Meter

Erstellungsdatum 19.10.2023
Ersteller Fritsch, Barbara (bifritsch)

Datenauszug

Landesamt für Denkmalpflege und Archäologie Sachsen-Anhalt
Landesmuseum für Vorgeschichte | Richard-Wagner-Str. 9, 06114 Halle (Saale)

